

PRŮKAZ ENERGETICKÉ NÁROČNOSTI BUDOVY

vydaný podle zákona č. 406/2000 Sb., o hospodaření energií, a vyhlášky č. 78/2013 Sb., o energetické náročnosti budov

Ulice, číslo: náměstí Na Balabence č.p. 1437

PSC, místo: 19000 Praha

Typ budovy: Bytový dům – návrhový stav

Plocha obálky budovy: 1 331,7 m²

Objemový faktor tvaru A/V: 0,30 m²/m³

Energeticky vztažná plocha: 1 486,5 m²

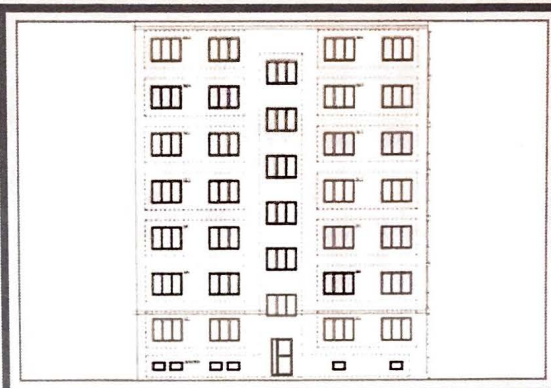

ENERGETICKÁ NÁROČNOST BUDOVY

Celková dodaná energie
(Energie na vstupu do budovy)

Neobnovitelná primární energie
(Vliv provozu budovy na životní prostředí)

Měrné hodnoty kWh/(m²·rok)

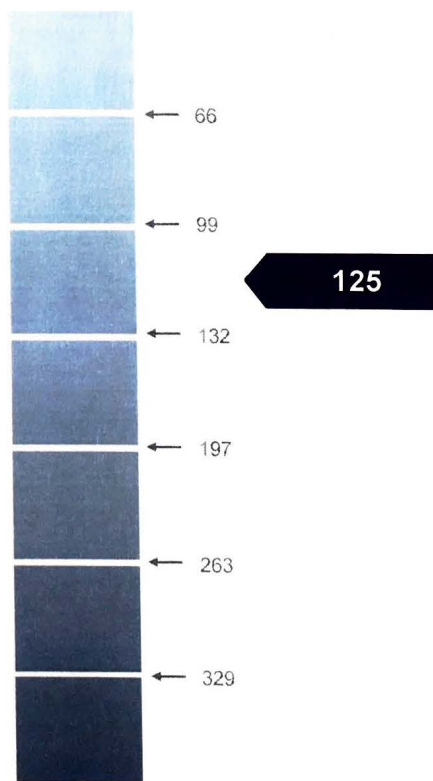
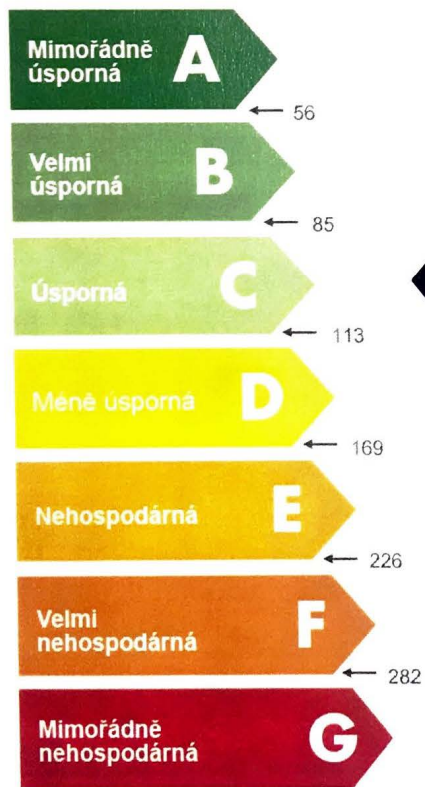

Hodnoty pro celou budovu
MWh/rok

157,460

185,300